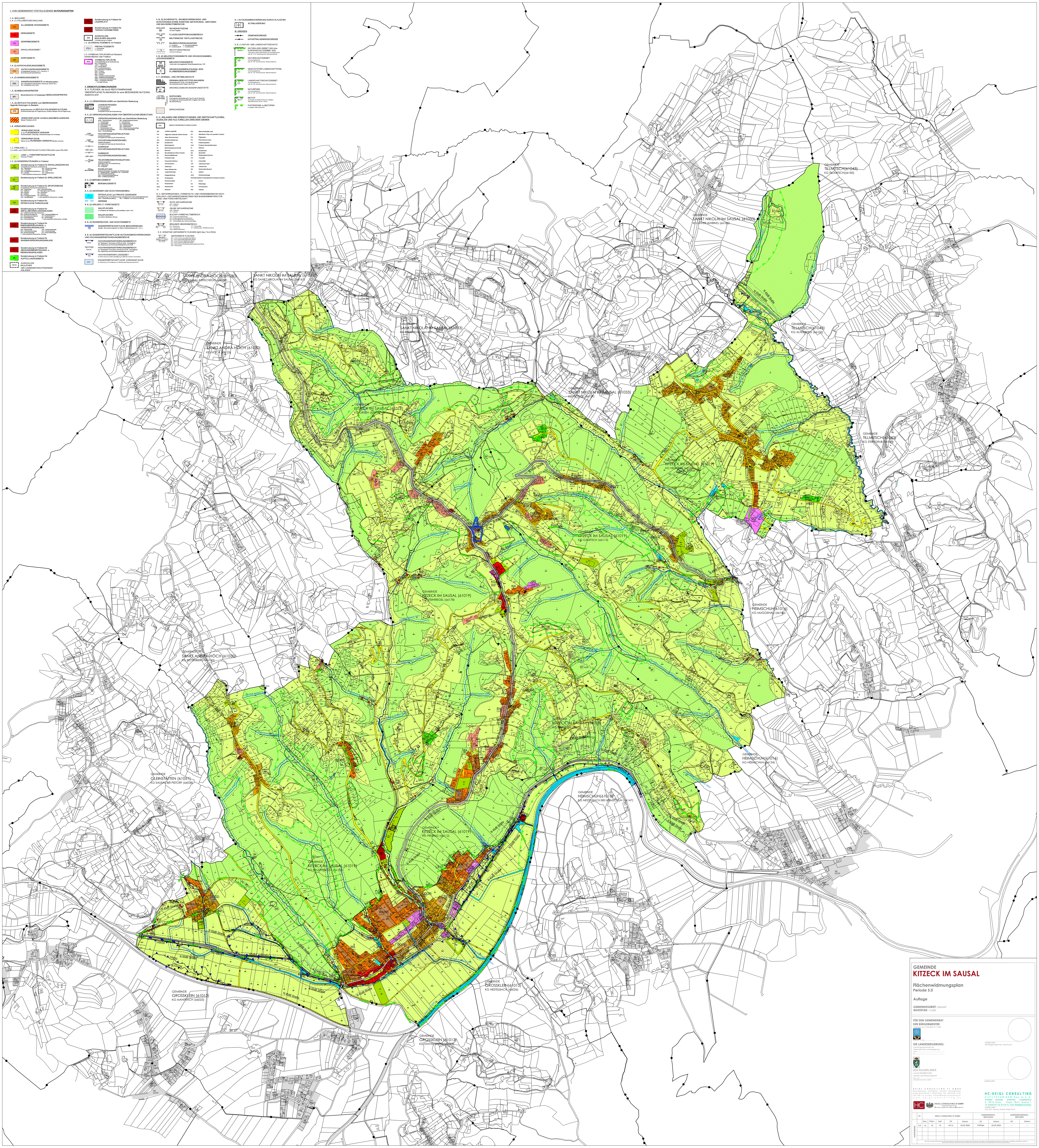

GEMEINDE
KITZECK IM SAUSAL

Flächenwidmungsplan
Periode 5.0

Auflage

GEMEINDEGEBIET: GESAMT
MASSSTAB: 1:5.000

FÜR DEN GEMEINDERAT DER BÜRGERMEISTER:
aufgelegt vom 19.09.2024-19.11.2024

Kitzeck i. S., am ....

UNTERSCHRIFT
Herr Bürgermeister Mst. Josef Fischer

DIE LANDESREGIERUNG:
Genehmigungsvermerk der Steiermärkischen Landesregierung:
vom: ....
Zl.: ....

DER RAUMPLANER
und GIS BEARBEITUNG:
sachlich und fachlich geprüft
Graz, am ....
Urkundennummer: 30/24

UNTERSCHRIFT

HEIGL CONSULTING ZT GMBH
Raumplanung - Architektur - Umwelt - Management
Hugo-Wolf-Gasse 7, 8010 Graz, Tel. (0316)32 14 81
Fax DW-15, e-mail: office@heigl-consulting.at
www.heigl-consulting.at

HEIGL CONSULTING ZT GMBH
Kompetenzzentrum für Raumplanung Architektur Umwelt Management

HC-HEIGL CONSULTING
ZIVILTECHNIKER Ges.m.b.H.
Architekten - Baumeister - Ziviltechniker - Europaingenieure
A-8010 Graz, Hugo-Wolf-Gasse 7
Tel.: 0316/3214 81, Fax: 32 14 81-15, e-mail: office@heigl-consulting.at
UNTERSCHRIFT
Frau Arch. Dipl.Ing. Theresia Heigl-Tötsch

VF.	HEIGL CONSULTING ZT GMBH					GEMEINDERATS-BESCHLUSS		LANDESREGIERUNGS-BESCHEID	
	Gez.:	Gepr.:	Gez.:	GZ	Datum	GZ	Datum	GZ	Datum
5.0	Ja	Tö	Tö	HC16	05.09.2024	Auflage	05.09.2024	---	---