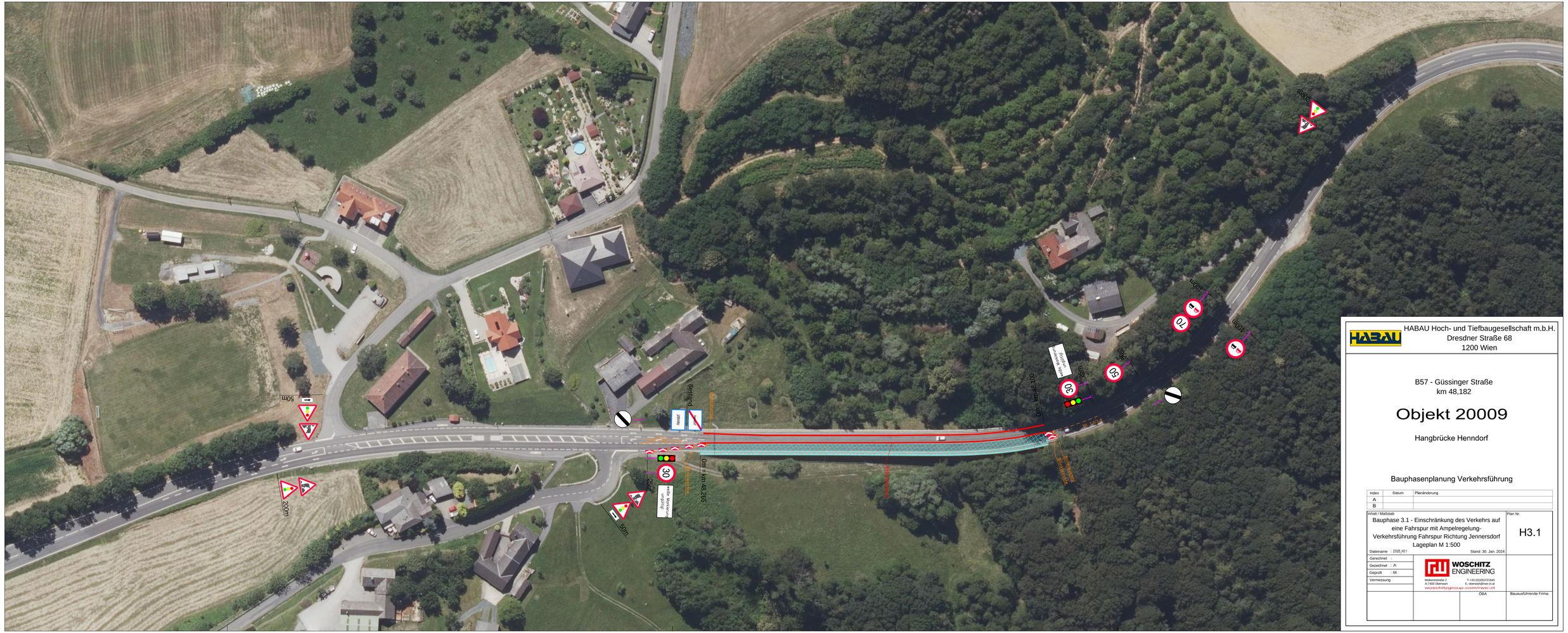

HABAU Hoch- und Tiefbaugesellschaft m.b.H.
Dresdner Straße 68
1200 Wien

B57 - Güssinger Straße
km 48,182

Objekt 20009

Hangbrücke Henndorf

Bauphasenplanung Verkehrsführung

Index	Datum	Planänderung
A		
B		

Inhalt / Maßstab

Bauphase 3.1 - Einschränkung des Verkehrs auf eine Fahrspur mit Ampelregelung- Verkehrsführung Fahrspur Richtung Jennersdorf
Lageplan M 1:500

Dateiname : 21325_H3.1

Stand: 30. Jan. 2024

Plan Nr.

H3.1

Gerechnet :
Gezeichnet : JN
Geprüft : RR
Vermessung

WOSCHITZ ENGINEERING
Müllerstraße 2
A-7400 Oberwart
T +43 (0)3352/31345
E. oberwart@rwe-zt.at
woschitzgroup.com/rwe-zt

ÖBA

Bauausführende Firma